

信州新町地区住民自治協議会だより



平成24年5月1日発行 信州新町地区住民自治協議会（長野市信州新町支所内）

第14号

こんにちは、民生・児童委員です ～ 広げよう 地域に根ざした 思いやり ～

私たち民生・児童委員は、皆さんの身近な相談相手として法律に基づき、厚生労働大臣から委嘱を受けて活動しています。介護、子育て、日常生活などのことでお悩みの方、どうぞお気軽にご相談ください。
なお、相談内容や個人情報など、秘密は固く守られます。

氏名	担当地区	氏名	担当地区
本堂 強	水内(橋場・安用・風越)	吉田 米子	西部(細尾・外味藤・津上)
松尾 幸子	水内(追沢・平)	松下 久光	南部
山崎 松樹	水内(花倉・二丁田・穴平・寺尾)	関 和美	日原(大原東・大原西・鹿道)
久保田 保	上条(矢ノ尻・久保・本町)	羽賀 公德	日原(日名・置原・橋木・左右)
塩入 有子	上条(境町・千原田・千原田団地)	田中 喜代子	信級
石井 健一	新町第一	酒井 富江	竹房(塩本・原・原団地)
清水 ひさ子	新町第二	柳澤 清人	竹房(L・R・大門)
中島 安子	里穂刈(穂刈下・穂刈団地)	山野内 朝子	牧下
塚田 宜洋	里穂刈(穂刈中・穂刈北・穂刈上・陽のあたる丘)	小松 佳文	牧南(牧田中一・牧田中二・中牧一・中牧二)
新井 勝亥	東部	小林 幸憲	牧南(南牧住平・一倉田和・下中山・和田吐唄)
竹村 元博	中部	松尾 修一郎	主任児童委員(全地区)
松本 和子	越道	戸矢崎 愛子	主任児童委員(全地区)
宮尾 徹	西部(中福・栃久保・中尾・菅沼)		

事務局の体制が新しくなりました

平成24年度から、新たに事務局長を迎え、地域福祉ワーカーと併せ、3名で活動していくこととなりました。より充実した活動を推進してまいりますので、皆様のご支援をよろしくお願いいたします。

- 事務局長 瀧澤 一彦
- 事務局員 関崎 典子
- 地域福祉ワーカー 渡辺 純子



平成24年度の事業計画

安全・安心部会

- 防災対策事業
- 交通安全推進事業
- 防犯活動推進事業



健康・福祉部会

- 地域福祉推進事業
- 健康づくり推進事業
- 戦没者追悼式
- 防災対策事業
- スポーツ健康まつり事業



環境・地域振興部会

- 資源回収事業
- 環境クリーン事業
- アレチウリ対策事業
- 緑化推進事業
- 森林の里親事業
- 地域やる気支援補助金事業
- 各種イベントへの協力

教育・文化部会

- 各種スポーツ大会推進
- 青少年健全育成事業
- 人権同和教育啓発活動事業
- スポーツ健康まつり事業
- 成人式
- 文化祭



事務局

- 事務局体制の充実と事務事業・活動の円滑な推進
- 広報活動の推進
- 構成団体の活動支援
- やまざと支援交付金事業の実施
- 元気なまちづくり市民会議の開催
- 他地区住民自治協議会との協力

●住自協カレンダーが完成

平成24年度のカレンダーが完成しましたのでご利用ください。掲載した写真は、「信州新町写真会」の皆さんから提供していただきました。



素晴らしい写真ばかりですね

●資源回収にご協力ください

今年度も、次の日程で資源回収を行いますので、朝8時までにお近くの集積所へお出してください。

- 第1回 6月10日(日)
- 第2回 11月11日(日)
- 第3回 3月10日(日)

収入金の一部は、区へ配分されますので、大勢の皆さんのご協力をお願いします。



●保育園入園式 4月3日

今年の入園児は、ばら組6名、さくら組5名でした。園全体では、未満児も含め17名が新入園となり、総勢66名の在籍となりました。



さくら組の皆さん



ばら組の皆さん

●梅園が満開

例年より一週間程、開花が遅れましたが、「ろうかく梅園」の梅が満開となりました。



自治会活動保険に加入しました

自治会行事などで、次のような場合に対象となります。詳細は事務局へお問い合わせください。

- 【傷害事故】 自治会主催のスポーツ大会で参加中の住民がケガをした。
- 【賠償責任】 区の一斉清掃で草刈中にピーバーで小石をはね、駐車中の車にあたった。
- 【障害見舞費用】 区主催の盆踊りに参加した親戚が転んでケガをした。

*事故が起きた場合は、速やかに各区長へご連絡ください。



掲載するイベント等を募集しています。身近な話題など何でも構いませんので、お気軽にご連絡ください。

事務局 長野市信州新町支所内 電話：262-4792 メール：shinmachi.jjk@gmail.com

ろうかく湖と梅園

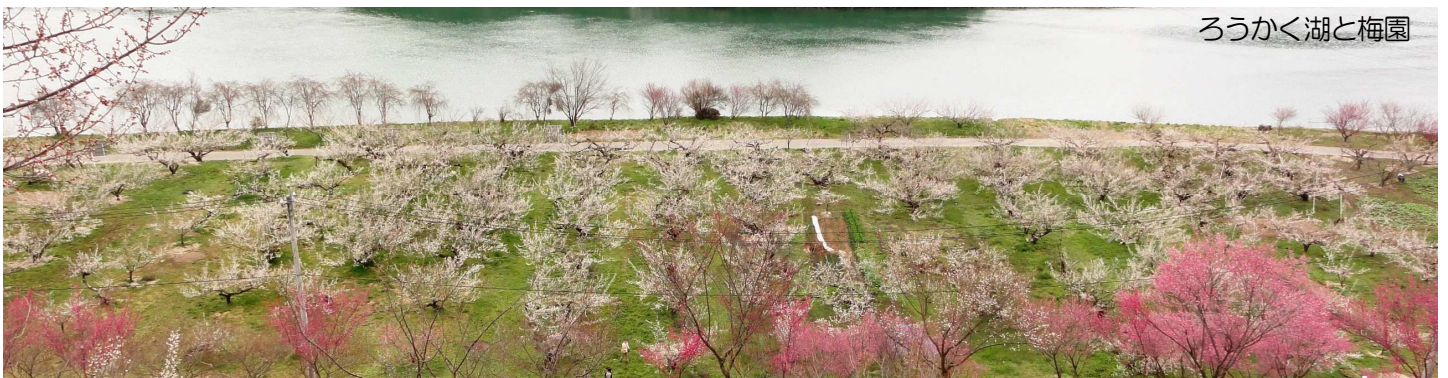

平成23年度に実施した主な事業と支出額

■歳入

資源回収収入金（市報奨金、売却代金）	713,502円
広告収入（住自協だより、住自協カレンダー）	318,000円

■歳出

地区活動補助金（各区への活動費補助）	1,789,500円
各種団体への活動支援金（区長会、民協、文化協会ほか）	1,458,000円
健康づくり推進事業（健康教室、講演会）	96,150円
戦没者追悼式	56,554円
地域緑化事業（2地区へ助成）	50,000円
青少年健全育成事業（魚つかみ大会の実施）	130,469円
成人式	113,790円
スポーツ健康まつり	75,950円
広報誌発行（住自協だより、住自協カレンダー印刷費）	487,500円
事務局費（職員給与、職員PC購入、自治会活動保険料、通信費、会議費ほか）	2,832,114円

2011 信州新町イヤーが閉幕

3月28日（水）水防会館において、長野市観光振興計画による「2011 信州新町イヤー事業」の閉会式が大勢の関係者の出席により開催されました。

「こころ・はずむ こころ・やすらぐ こころ・つなぐ」を基本コンセプトとして実施されたイヤー事業は、各団体、グループによる38事業、80回に及ぶイベント等が開催されました。期間中は約13万4千人を超える多くの方々が信州新町を訪れていただいたことに加えて、関係された皆様方の献身的なおもてなしにより、各イベントを大いに盛り上げていただきました。

今後は、「アートアンドグルメ ふれあいの町 信州新町」をキャッチフレーズに、今回のイヤー事業による経験や成果を引き継いでいき、信州新町観光協会と住民自治協議会、商工会が相互協力して、観光・地域振興のPRを、住民の皆さんと一緒にやって取り組んでまいります。



2011 いきいき信州新町観光フォトコンテスト結果

今年度の観光フォトコンテストでの、推薦作品と特選作品をご紹介します。



推薦
「信州新町からアルプス眺望」
須坂市
青木彦忠



特選
「カヌー体験」
長野市
前島一三

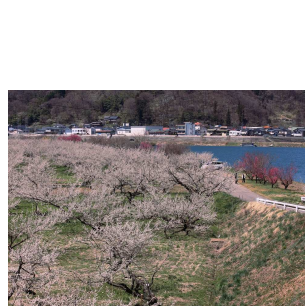

特選
「梅の香にさそわれて」
長野市信州新町
廉澤和幸

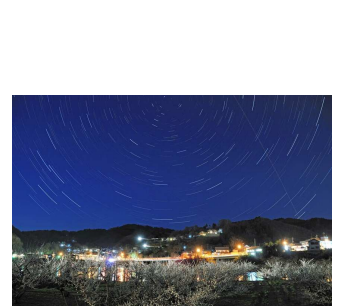

特選
「梅の花、天空の花」
長野市
増田 恵

5月6月の予定

5月のイベント

上旬			久米路荘のつつじが見頃	
//			地場産山菜まつり	道の駅信州新町
5日	土		博物館入館無料日	信州新町博物館
8日	火	9:30	狂犬病予防注射	市支所駐車場ほか
10日	木	9:30 13:30	献血	市支所 新町病院
14日	月	9:30	健康・食生活相談	公民館 3F 会議室
20日	日	9:00	春季球技大会 (ソフトボール)	信州新町グラウンド
			// (ソフトバレーボール)	信州新町体育館
		10:00	サンデーリサイクル	市支所駐車場
25日	金	9:30	狂犬病予防注射	大門消防器具置場ほか
27日	日		第1回特別清掃	各地区
29日	火	13:15	乳幼児健診	福祉センター

6月のイベント

上旬			地場産竹の子まつり	道の駅信州新町
2日	土	8:55	平成24年度長野市水防訓練	信州新町中学校河川敷
3日	日	9:00	信級札所石仏めぐりウォーキング	信級札所石仏めぐりの会
4日	月	9:30	健康・食生活相談	公民館 3F 会議室
10日	日		第1回資源回収	8時までに集積所へ
13日	水	13:30	セカンドライフの能力アップ講座	公民館 3F 会議室
17日	日	10:00	サンデーリサイクル	市支所駐車場
20日	水	9:30	親子けんこう講座	公民館 3F 会議室
23日	土	8:45	小学校音楽会	信州新町小学校
25日 ~29日	月 金	9:00	国保特定健診、後期高齢者健診	市支所 2F 会議室
下旬			ソフトバレーボール大会	信州新町体育館

広 告 枠

地元新鮮野菜・特産品・ジギスカン他

道の駅 信州新町

信州新町地場産業振興市場 ☎262-2228

営業時間 4月~9月 8:30~19:00
10月~3月 8:30~18:00



そば信

長野市信州新町水内4619
道の駅「信州新町」
TEL 026-262-2788
FAX 026-262-5220
http://sobashin.co.jp/



実用品のパートナー 高木衣料

オシャレな婦人用品
& メンズウェア各種

TEL・FAX 262-2356



冠婚葬祭
各種イベント
宅配弁当
etc...

NPO法人
(特定非営利活動法人)

ふるさと

ご相談ください

長野市信州新町新町31-2



信州新町 信州不取温泉 さぎり荘

http://www.sagirisou.com/
264-2103

ジャンボタクシー・各種バスのご用命は

ひじり観光タクシー(株) 262-2353



はじめませんか!
八十二で資産づくり

八十二銀行 新町支店
TEL.026-262-3182

広告募集中