



信州新町地区公共施設を考える市民ワークショップの全行程が終了しました

信州新町地区にある47の公共施設について人口減少、少子高齢化や施設の老朽化に伴いかに有効利用していくことが望ましいかを目的にワークショップにおいて検討していただきました。

応募された皆様のご協力のもと、約40名の参加者が5つのグループに分かれ、平成29年11月12日（日）から平成30年1月13日（土）まで4回にわたり開催してきました。

第1回目はオリエンテーション「使ったことのある公共施設を書き出そう」から始まり、第2回目は「信州新町の将来、こんな地区を作りたい、したいこと」、第3回目は「地区の公共施設の集約化・複合化を考える」、最終回の第4回目は「信州新町の公共施設の将来像をまとめよう」を検討して頂きました。

これらまとめたものを「広報ながの3月号」と一緒に全戸配布いたしますのでご覧になっていただきたいと思います。

最後に、ワークショップのメンバーの皆様本当にご苦労様でした。



ワークショップの様子



ワークショップに参加された皆さん

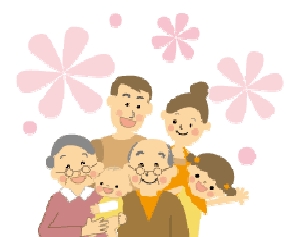

各部会の活動状況など

環境・地域振興部会

■第2回資源古着回収の結果 11月26日(日)

ご協力頂きありがとうございました。
～今回の回収量は下記のとおりでした。～

○新聞紙 14,320 kg ○雑誌 7,470 kg ○段ボール 4,260 kg ○牛乳パック 110 kg ○古着 1,720 kg



教育・文化部会

■人権を考える地域懇談会を開催

昨年10月から各地域公民館ごとに計画され、DVDを視聴した後、人権教育指導員の笠原指導員、瀧澤指導員と懇談会が行われました。懇談会では、DVDの感想や現在身近で起きている人権問題などについて講話をしていただきました。



信州新町地区への定住に向けて 地域おこし協力隊 浅野知延

振り返る 地域おこし協力隊

長野市地域おこし協力隊となり任期満了の「3年間の終わりの日」が間近となりました。

任期満了後につきましては三本柱を軸に自分らしく引き続き信級で暮らし続ける為、生活の柱をしっかりと固めなければなりません。

1 農業

これまでと大きな変化はなく、米づくりを中心に耕作していく考えです。

今後広がりが見られる遊休農地を積極的に借り受け、農家として引き続き取り組んでいく考えです。またコンバインの導入など機械化も進めこの冬に計画を固めていきます。

2 炭を土台にした盆栽「炭盆」の販売と炭焼き技術継承

信級で炭焼きをしている関口近夫さんの作る炭を使用し、加工を施した「炭盆」の販売と販路拡大を引き続き行い1ヶ月1回の出展と営業に取り組むと同時に炭焼き技術の勉強に努めたい考えです。

3 地域資源活用 犀川を利用したアウトドア事業(カヌー)への取り組み

地域の皆様はじめ信州新町観光協会、住民自治協議会、信州新町支所などのご協力を頂き活動が少しずつ動き始めました。信州新町の地域資源を活かし、この春より一般の方々を対象としたカヌー体験会の実施など活動を行なっていきます。

地域おこし協力隊の任期満了の5月末までとわずかとなりました。

任期満了後につきましても変わらずご指導ご鞭撻の程お願い申し上げます。



「炭盆」販売の様子



「カヌー体験会」の様子

いすの張り替え、テント・シートのことならお任せください!

 株式会社 **ヨシテンキャンバス**

〒380-0961 長野市女伎里小市 3-29-25
TEL 026-227-4410 FAX 026-227-8228
URL <http://yoshiten.jp> / E-mail yoshiten@koca.biglobe.ne.jp

あなたの愛車の総合コンサルタント

新町自動車センター

262-2164

ニュース&お知らせ

●「オレンジカフェしんまち」が
信州新町福祉センターにオープン
物忘れが気になる方や生活習慣に不安を抱える方、そのご家族または、住民の方など認知症に関する情報、専門職に相談する場所として気軽に集える場所です。
お茶や交流を楽しみながら一息しましょう。
スタッフ一同お待ちしております。

開催日 3月16日(金)
4月20日(金)
5月18日(金)

時間 10時から12時

会場 信州新町福祉センター
第3会議室

お問い合わせ先
信州新町地区社会福祉協議会
電話二六二・四七九二
地域包括支援センター新町病院
電話二九一―三三〇五
信州新町福祉センター
電話二六二―三二二一

メニュー
コーヒー
紅茶
緑茶
お菓子



★参加費 100円

●久保田千裕ピアノコンサート
開催のお知らせ

日時 平成30年4月22日(日)
午後1時開演
(午後12時30分開場)

場所 長野市信州新町公民館
3階ホール

料金 一般2,000円
(当日2,200円)
中・高校生500円
小学生以下無料

お問い合わせ先
電話二六二―三二七二

主催 音楽芸術芸能愛好会
(竹内)
コン・プリオ信州新町

共催 信州新町公民館
信州新町文化協会
信州新町地区住民自治協議会
信州新町地区社会福祉協議会



大勢の皆さんのご来場をお待ちしています。

●参加者募集のお知らせ
長者山林業体験交流会
4月29日(日・祝)に「長者山林業体験・ジンギスカン交流会」が開催されます。

お昼にはジンギスカンやジビエのバーベキュー、採れたての山菜を使った天ぷら等で山のめぐみを味わいながらの交流会も予定しています。また、「きのこの原木づくりと駒打ち」の体験もあり、駒打ちした原木は持ち帰ることができます。

参加申込期限 4月20日(金)
参加費 一般1,500円
中学生以下無料

お問い合わせ先 市信州新町支所
市民担当 電話二六二―二二〇二

●平成29年度日赤活動資金に
「協力頂き有難うございました」
日赤活動資金募集結果

総額	837,351円
内訳	新規・継続支援者 1,305名
	798,001円
その他の支援者	135名
	39,350円

皆さんからお寄せいただいた日赤活動資金は、災害時の救援救護活動のほか、地区で実施する日常で役立つ赤十字講習会(救急法・家庭看護等)や赤十字奉仕団の育成にここに「赤十字健康教室」に使われています。

～平成30年度住自協カレンダーの販売について～
『住自協カレンダー』を広報ながの4月号と併せて全戸配布します。
信州新町の自然が満載している「地域のカレンダー」です。全戸配布とは別に1冊350円で販売します。
ご希望の方は住自協事務局 電話 262-4792 までお申込みください。

相続対策のご相談は
八十二銀行へ



相続ガイドを無料で
さしあげております

はちのの8ちゃん®

八十二銀行 新町支店
TEL.026-262-3182

NPO法人
(特定非営利活動法人)

冠婚葬祭
各種イベント
宅配弁当
etc...

ふるさと

ご相談ください

長野市信州新町新町31-2

トム・ソーヤの家

お食事・仕出し・お弁当等
お気軽にご相談ください

262-3071



安心して暮らせる地域社会づくりを支えます。

JAながの信州新町支所

電話 262-2300(代) FAX 262-3421



3月・4月の予定

3月のイベント				
1日	木	10:00	郷土史講座	信州新町公民館
3日	土	10:00	卒業式	篠ノ井高等学校犀峽校
5日	月	9:00	よってけ家・スマイルボウリング	福祉センター
8日	木	10:00	男性料理教室	福祉センター
11日	日	8:00	第3回資源・古着回収	8時までに各集積所へ
13日	火	10:00	いきいきふるさと塾⑩	信州新町公民館
		13:00	乳幼児健診	長野市信州新町支所
15日	木	10:00	子育て食堂	信州新町公民館
			中学校卒業式	信州新町中学校
16日	金	10:00	オレンジ・カフェ	福祉センター
			小学校卒業式	信州新町小学校
17日	土		ワークショップ	信州新町博物館
			よってけ家・介護予防体操②	福祉センター
19日	月	9:00	よってけ家・介護予防体操②	福祉センター
		9:30	健康・食生活相談	信州新町公民館
		13:30	介護予防学習会・転倒予防教室⑧	福祉センター
20日	火		終業式	篠ノ井高等学校犀峽校
21日	水		恐竜ビデオ上映会	信州新町博物館
24日	土		卒園式	信州新町保育園
4月のイベント				
3日	火		入園式	信州新町保育園
5日	木		小学校入学式・始業式 (AM)	信州新町小学校
			中学校入学式・始業式 (PM)	信州新町中学校
7日	土		ろうかく梅園花まつり	~8日まで ろうかく梅園
11日	水	8:30	ゲートボール・春季大会	
15日	日	10:00	サンデーサイクル	長野市信州新町支所駐車場
21日	土		企画展「信州新町周辺のクジラ化石」	~6/18日まで
			化石消しゴムを作ってみよう	信州新町博物館
22日	日	13:00	久保田千裕ピアノコンサート	信州新町公民館
29日	日		恐竜ビデオ上映会	信州新町博物館
			長者山林業体験交流会	

信州新町美術館・化石博物館情報紹介コーナー

3月からの展覧会・講演会について

(1) 第1展示室では2月24日(土)から3月18日(日)まで「シンビズム 20人の作家たち」展を開催しています。

この展覧会は長野県文化振興事業団と長野県の主催で県内の学芸員共同企画によって開かれ、当館では北信地区作家5名の作品が展示されています。それぞれの作家の銅版画、スクリーンプリント、絵画、ステンドグラスなど多彩な表現で展開されます。

(2) 第2展示室では3月10日(土)から「山を眺めるⅡ」を開催します。先の山の絵の続編として栗原信の信州新町から望む山や小泉癸巳男の富士など約35点を展示します。

(3) 第3展示室では3月10日(土)から「山本鼎 青春の絵はがき展」が開催されます。版画家・洋画家そして美術教育に足跡を残した山本鼎が家族や仲間たちとのやり取りをしたユーモラスな絵はがきが展示されます。

(4) 文化講演会のお知らせ

日時：3月10日(土) 午後1時30分から 場所：化石博物館地下教室

演題：「刀鍛冶が語るやさしい日本刀のお話」

講師：宮入小左衛門行平先生 (刀匠・坂城町在住)

申し込み：TEL 262-3500 定員：30名(先着順)

この機会に是非、信州新町美術館に足をお運びいただき、多彩な作品に接したり刀のお話を聞いたりしてほしいと願っています。

信州新町美術館



年間を通じて信州新町の味が楽しめます。

道の駅 信州新町

TEL.026-262-2228

